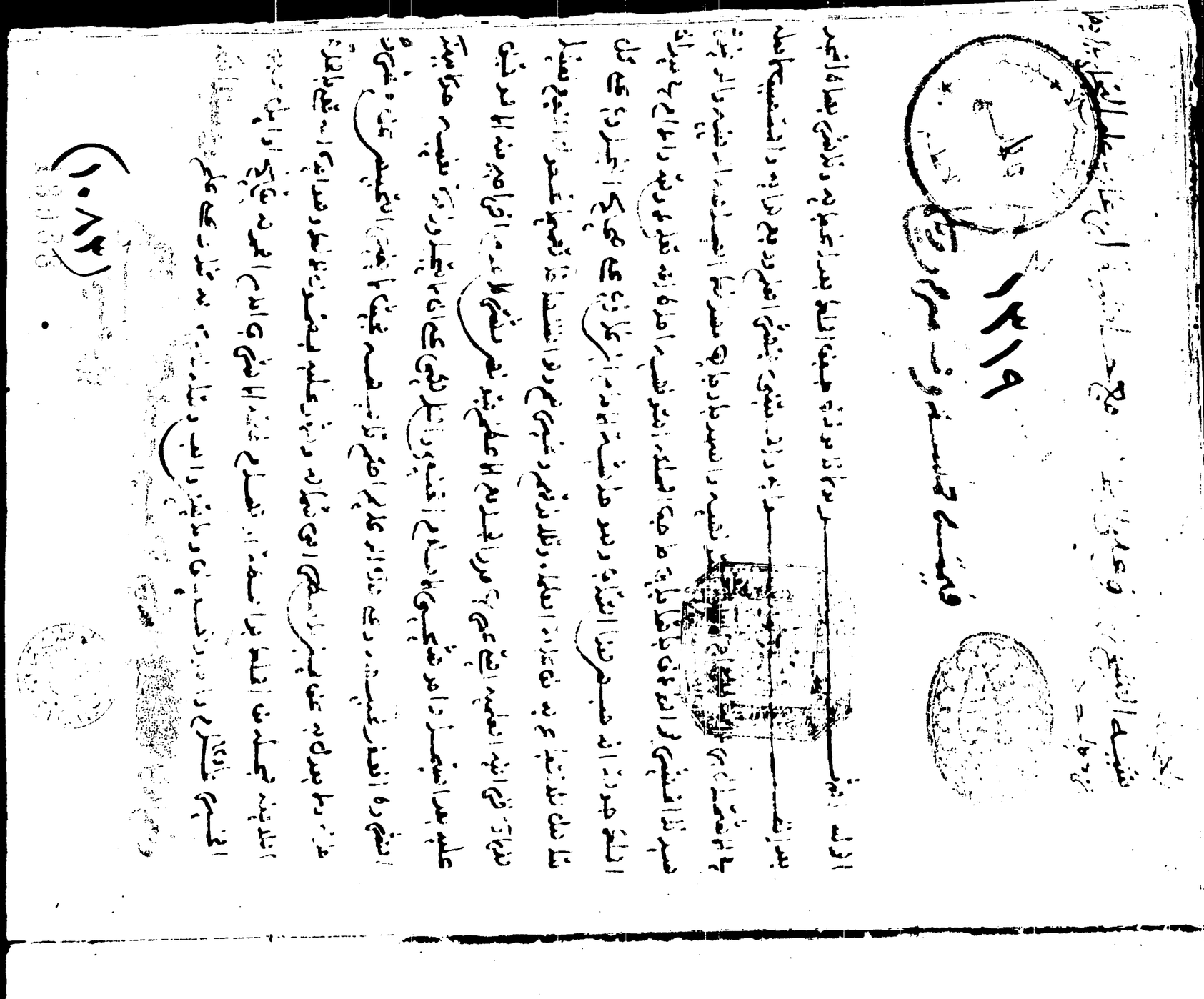

المنظمة العربية للتربية و الثقافة و العلوم
معهد المخطوطات العربية – الكويت

٢٢٧

اسم المخطوط [illegible]

اسم المؤلف [illegible]

عدد الاوراق ١٠٣ المقاس ٢١/١٦
مصدر التصوير [illegible] الوطنية تونس
الرقم في مصدر التصوير 43968
تاريخ التصوير 30/8/82
ملاحظات

[illegible]

[illegible] وعلق [illegible] على حاشية ابن [illegible] على [illegible]

١٣١٩

قيمته خمسة [illegible] ريال

الحمد لله [illegible] بعد [illegible] والصلاة [illegible] الحمد
[illegible]
[illegible]
[illegible]
[illegible] انه [illegible] وهو حاشية الامام ابن [illegible] على [illegible] على كل
[illegible] العلماء [illegible]
[illegible] العلمية [illegible] الاعلم [illegible]
عليه [illegible] الاسلام [illegible]
[illegible]
[illegible] عليه [illegible]
[illegible] الحمد [illegible]
[illegible] على علم [illegible]

(١٠٨٢)