ميكروفيلم رقم

عنوان المصنف : مصابيح الجامع الصحيح

اسم المؤلف : أبي ذر أحمد بن برهان الدين

٢١٤ ورقة

مصوّر عن النسخة المخطوطة المحفوظة بدار الكتب القومية

تحت رقم ١٢٩١ حديث

كالعبد والثوب اذ يصح اصرار الشجر لا ندخر هذه الثمار في معناها الا ان يشترط ذلك
الزرع النابت في الارض اذا بيع ذا بيعت الارض، الثالث العشر والخراج وهو
ثمانية دراهم على كل عشرة دنانير ان كانت الدراهم اغلب والا فخمسة دنانير
للبائع ان يشترط ذلك لانه حق البقاء للشجر فاشبه الثمر المؤبر وقيل لا يجوز
معناه ان بيع الشجر للمشتري كان صحيحا او فاسدا فان شرط البائع قطع الثمار
والشجر اذا كان مبيعا فالشرط فاسد وان شرط قطعها على ان يتركها الى
اوان الادراك جاز ان كان الشرط معلوما والا فلا وان اطلق العقد ففي جواز
بيع الزرع النابت قولان احدهما لا يجوز لانه مبيع لم يجر العادة بقطعه فاشبه
الثمر الذي لم يؤبر والثاني يجوز لانه مبيع يجوز بيعه بعد القطع فجاز بيعه
قبل القطع كالثمر المؤبر وهذا اصح والاول اظهر في المذهب والله اعلم
بالصواب

باب الربا والصرف

الربا حرام بالكتاب والسنة والاجماع قال الله تعالى وحرم الربا وقال
صلى الله عليه وسلم لعن الله اكل الربا وموكله وكاتبه وشاهديه وقال هم
سواء وقال صلى الله عليه وسلم الذهب بالذهب والفضة بالفضة والبر بالبر
والشعير بالشعير والتمر بالتمر والملح بالملح مثلا بمثل سواء بسواء يدا بيد
فاذا اختلفت هذه الاصناف فبيعوا كيف شئتم اذا كان يدا بيد وقال صلى الله
عليه وسلم الذهب بالورق ربا الا هاء وهاء والبر بالبر ربا الا هاء وهاء والشعير
بالشعير ربا الا هاء وهاء والتمر بالتمر ربا الا هاء وهاء والملح بالملح ربا الا
هاء وهاء وقال صلى الله عليه وسلم لا تبيعوا الذهب بالذهب الا مثلا بمثل
ولا تشفوا بعضها على بعض ولا تبيعوا الورق بالورق الا مثلا بمثل ولا تشفوا
بعضها على بعض ولا تبيعوا منها غائبا بناجز وقال صلى الله عليه وسلم
الفضل ربا الا ما كان يدا بيد وقال صلى الله عليه وسلم الربا في النسيئة
وقال صلى الله عليه وسلم لا تبيعوا الطعام بالطعام الا سواء بسواء وكان
عندنا يومئذ البر والشعير والتمر والزبيب والربا يجري في المكيل والموزون
فكل مكيلين حرم بيع احدهما بالآخر متفاضلا ونسيئة وكل موزونين حرم بيع
احدهما بالآخر متفاضلا ونسيئة وما لا فلا فالحنطة بالحنطة مكيلان فلا يجوز
بيع احدهما بالآخر متفاضلا ولا نسيئة والحديد بالحديد موزونان فلا يجوز بيع
احدهما بالآخر متفاضلا ولا نسيئة والجوز بالجوز لا يكال ولا يوزن فيجوز بيع
احدهما بالآخر متفاضلا ونسيئة

وقال صلى الله عليه وسلم لا تبيعوا الصبرة لا يعلم مكيلها بالصبرة
لا يعلم مكيلها ولا تبيعوا الصبرة لا يعلم مكيلها بالصبرة لا يعلم مكيلها
ولا تبيعوا الصبرة لا يعلم مكيلها بالصبرة لا يعلم مكيلها ولا تبيعوا
الصبرة لا يعلم مكيلها بالصبرة لا يعلم مكيلها ولا تبيعوا الصبرة لا يعلم
مكيلها بالصبرة لا يعلم مكيلها ول

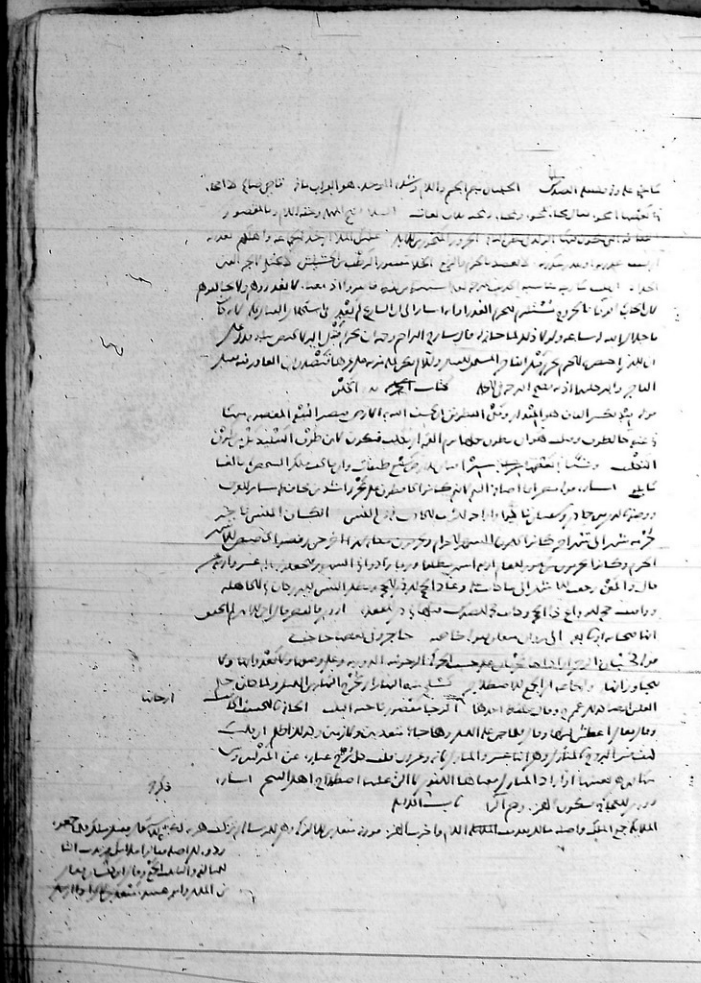

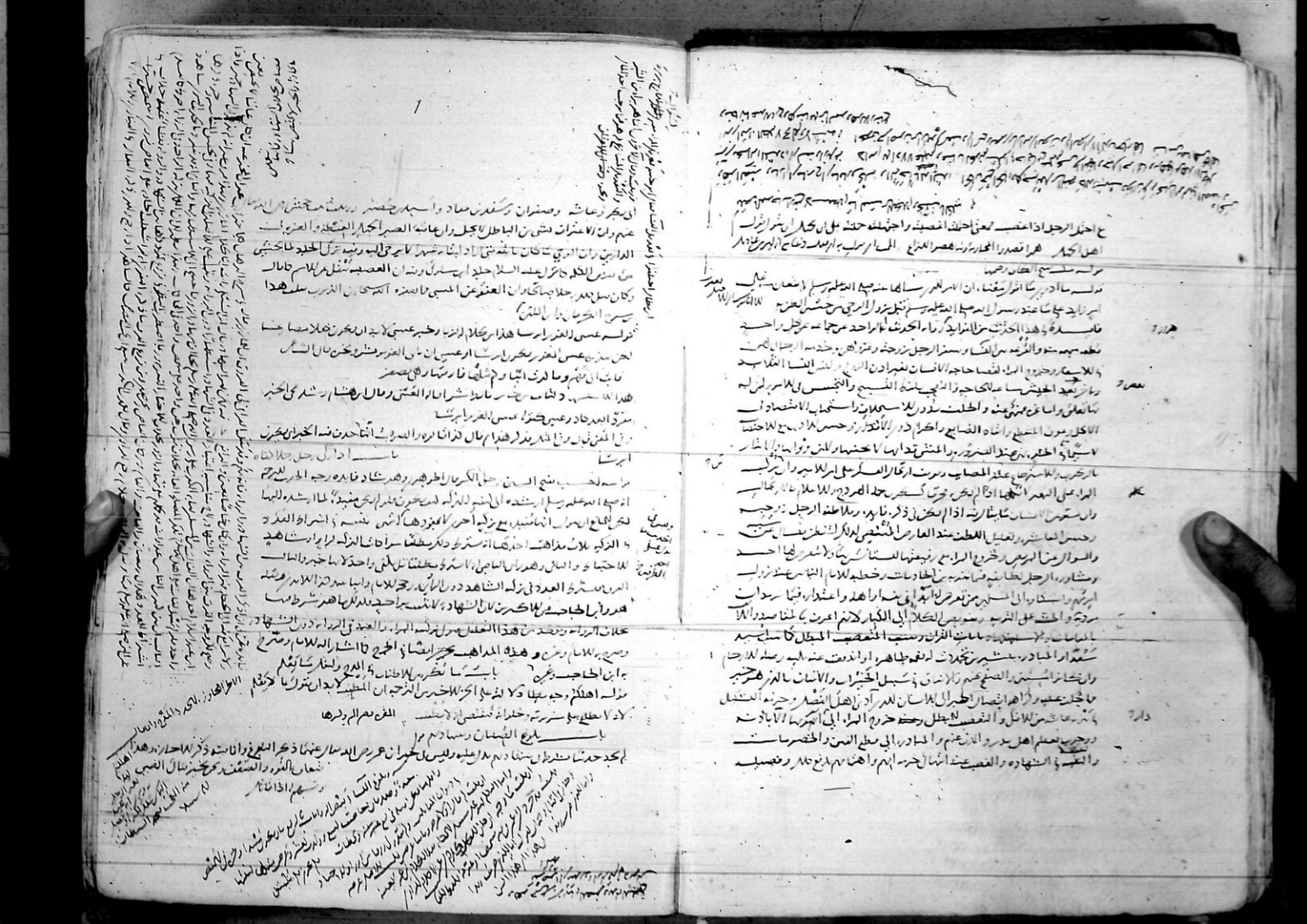

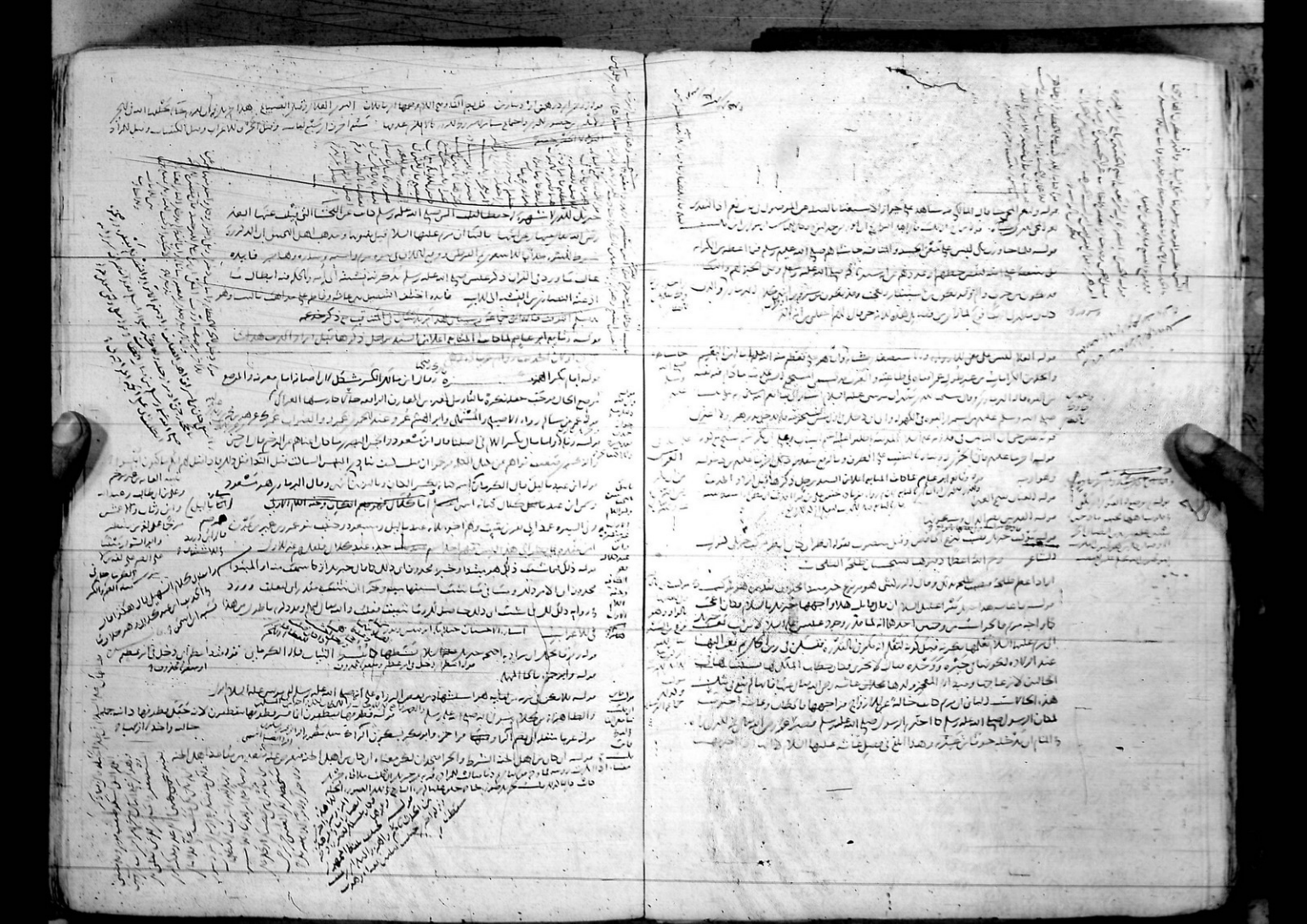

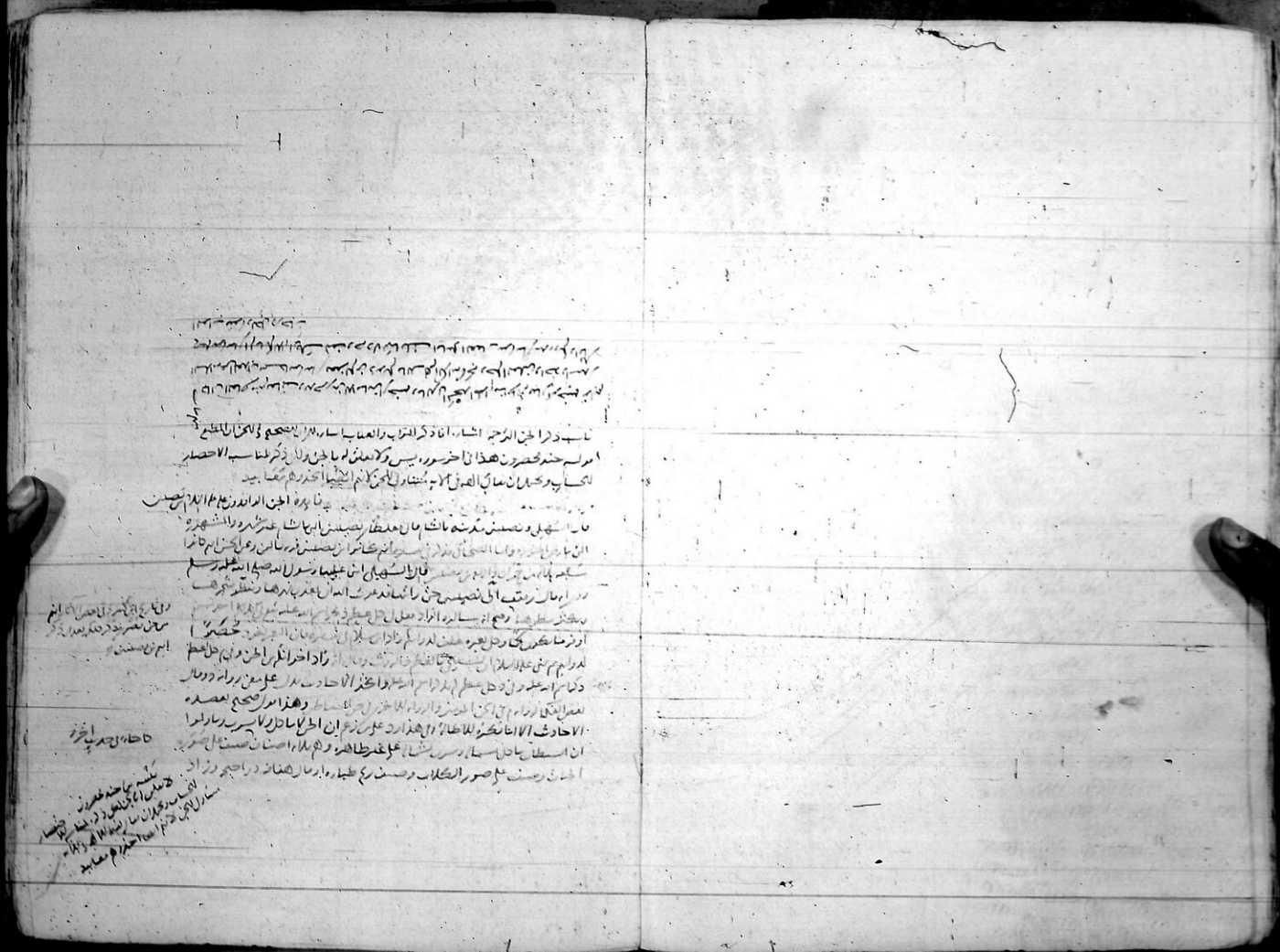

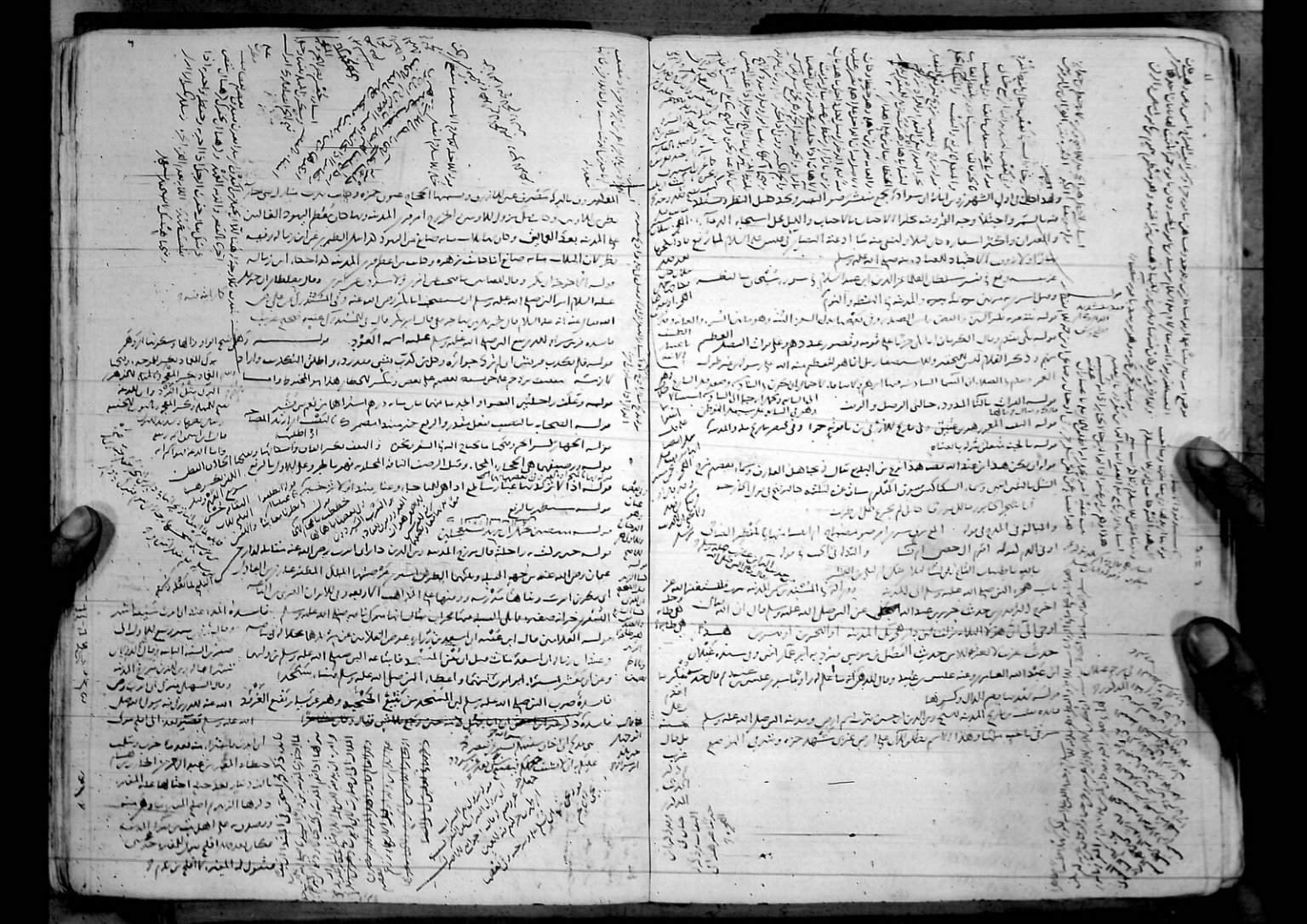

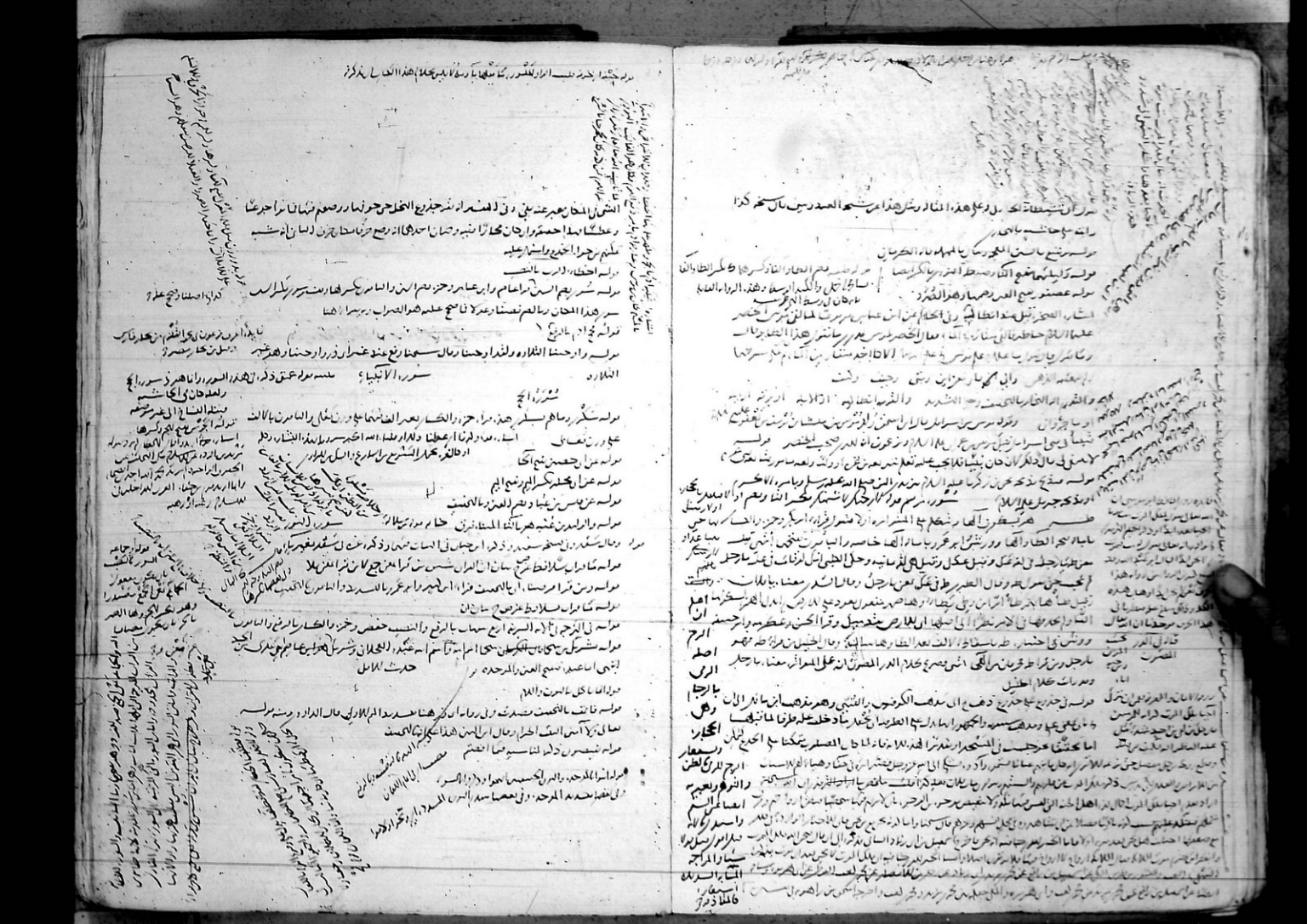

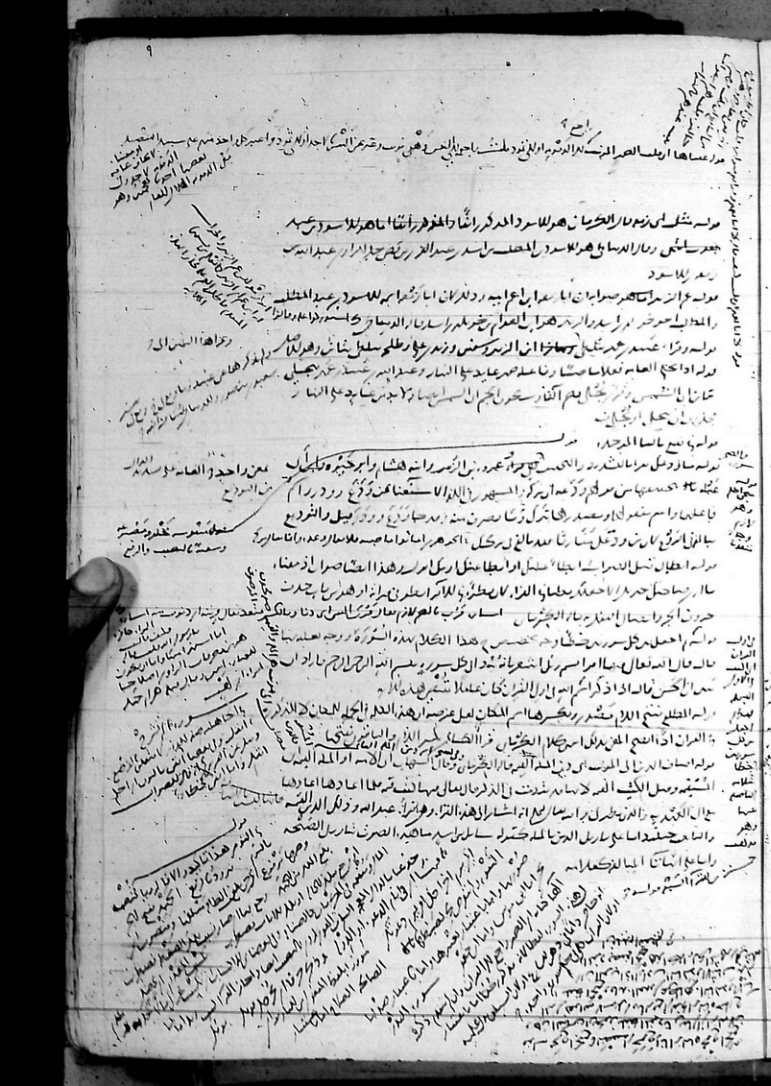

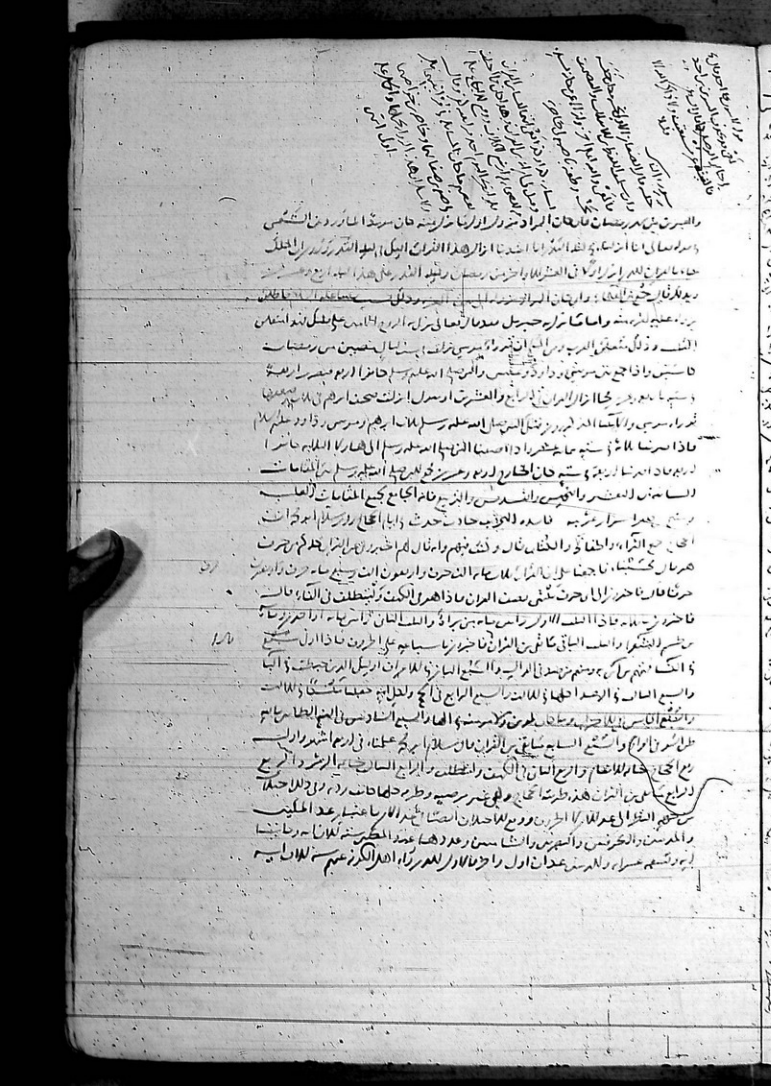

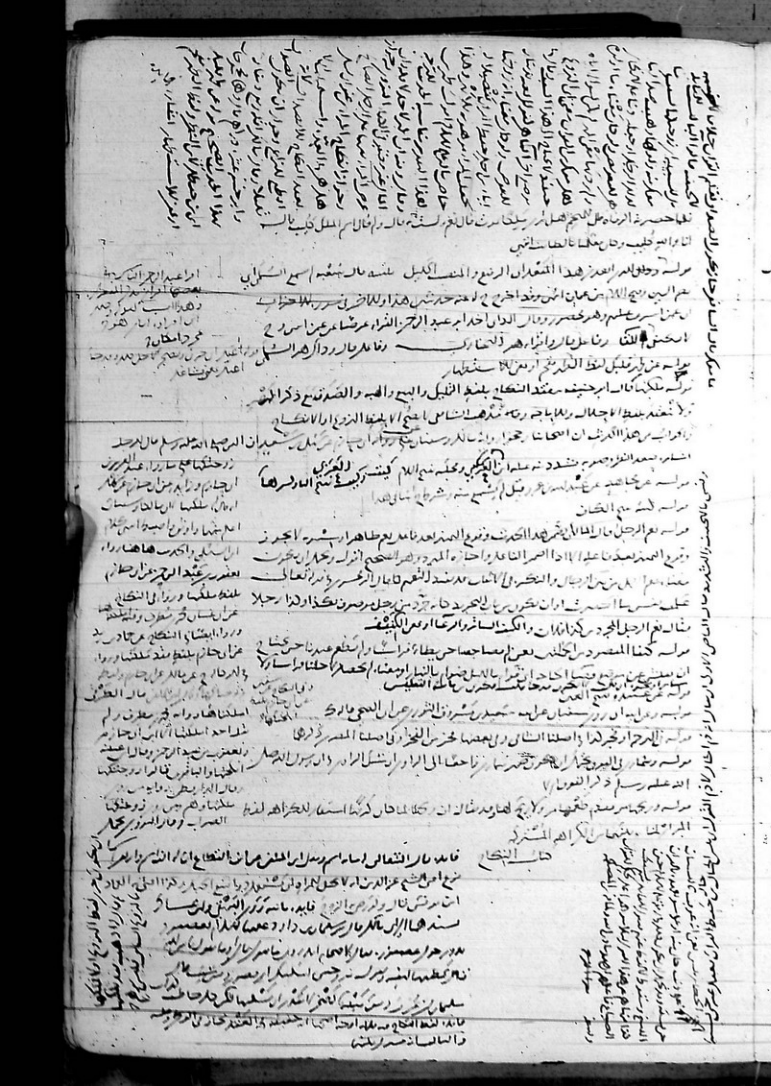

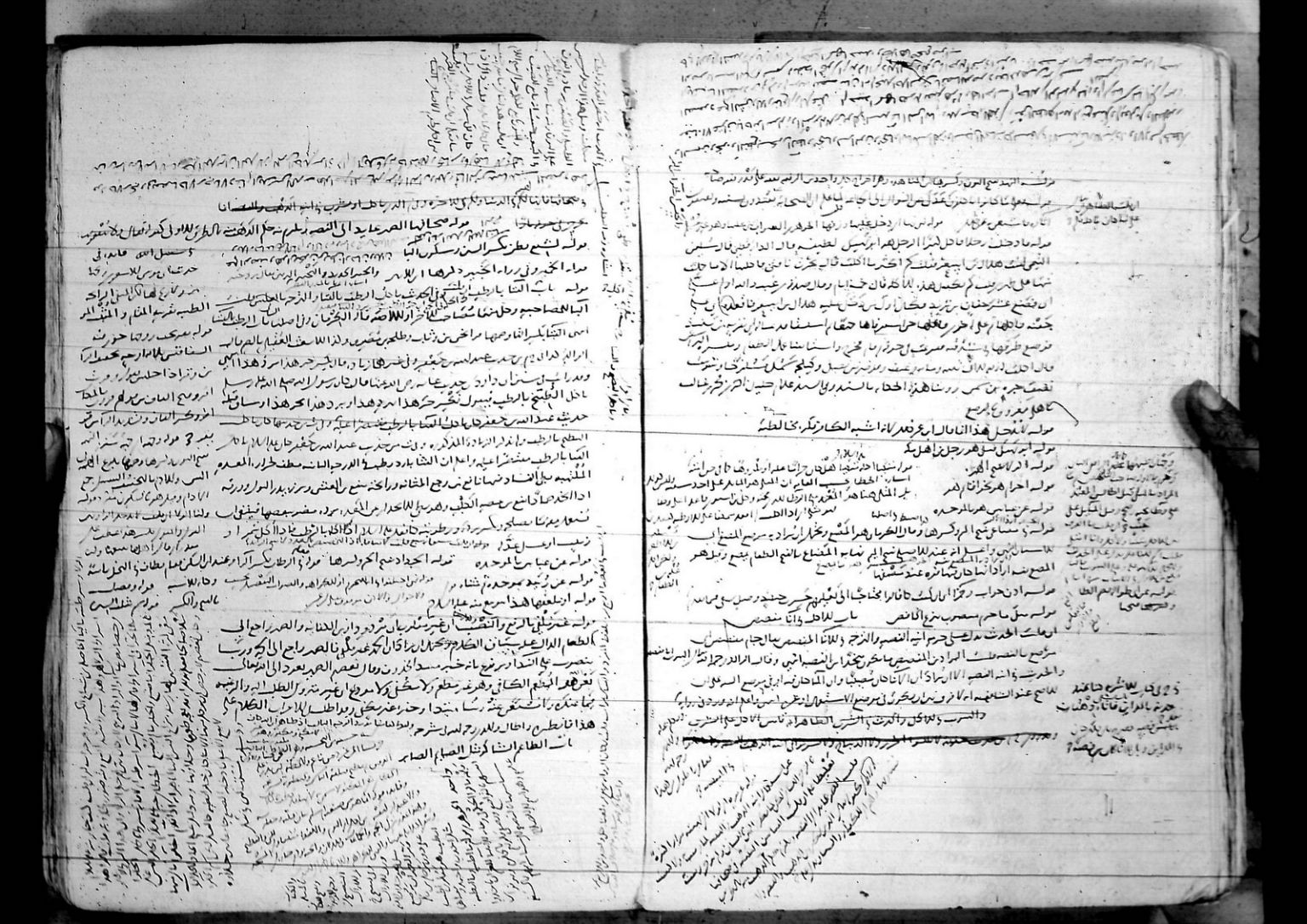

كالهم الجاع وان تكرر معنا . الثرد والجمع عرم الحلق . والاله زكام الظر ، وعرجع للاعراض
وشم رد سيلان الماء والريد مرض يصيب الانسان العابد كثيرا ، يشبه ما يصيب الابل ، وحار الاعضاء ،
الشدين الرئة بان يعرض لشدة عشقه ، وتدعا دسر الرأس صلع الشعر ، وسلس جاثم الرأس ورطب
عادة الرئيس كان حصير عليه ، وشفاء ، وجع صفاء ، مرض يحمر له القرنان يشبه طرفا لعين
قرنه نصيب الزباد ، وجع الاضراس عاد ، وهذا ارسطو طاليس والاطباء الذين هم
عجب العاهر سمي لنفاره ، وان كان الكلام ، الكشم شدة ، الله سبحانه اذا كان شرا فارجعوه
الا الله عز

قوله والنسي ترب مقصور بالي قوله سمي الانسان ونسيه ، الهدو والسكون
بكسر الهمز من الزنان بالفتح والراء هي اللين شديد الجاشر وهو جبار الصلب ، وهي وطاء كالتاء
تضمه لازواجه مع الروح والراح الخمر ، الكرب من الصبر والاريب الباقر من الطير ، يقال
هو يشبه العاطس باحياء الراء ونصر المعلم ، وابراء البرء ، والسلام الله ومن تبعه
لمن عرمته رطل الغرفوس مكيال ، والاعاهر العشي ، وهو اول الليل الجزء الجزء ، والجاسم
لصفة الليل ، واجتماع الريح كله ابيه ، واستراغ وخلع زاء البرات برفع الله وقذات
الاعاكبار للاعراض تشق العباد ، نه زجار طير لحيه عند العليل اذا اراد صدق ما
قوله يقصر من الزرع وهو كما يكون منك الضرع وهو عند الاطباء تنع الاعصاب الدقيقة
عن افعالها كالمشلول ، سمي بذلك لتقوس في يطون الدماغ وهي ، يجار للاعضاء الجوز
وسبب الرعشة غلبة الرطوبة والبرد ، والبرد بحر العدار جاف يعتر الكبد او عقده عليه
وكان نعلى شوارب نه قصد الشرع ، وان اختيار البلاد الصبر على مرض الخشونة والبلاء
ناقة ، وصارين الاخذ بالخصلة ان ملت عنه ، واما مشرب ، ناحية ، وللمشعوذ عمل
العشه ، ملف ، وكثير هاشه ، الخس والحس ، وازاجيغ الاسلام ، ظاهر ، والعسر ، الذي يشرب
في مجلس واحد ، وشرج منه ، لغة البشار ، واخبثهن ان يجرسان بن العيس ، وكتابة الى
الانبا اجل ، الشخص ، ومصاريع الاسنان ، اعلم ، انما نصا الله ، اولا ، ولا ، استثنى
الشيء العدو ، والعوسط على كل ، لغة مكرر ، يحرن سبب البصر ، ولكنه ، ذرب ، كسكنة
ولسلفة ، الاجر ، يحرك ، بعد ، ولغة البشر ، وارتفاع اجل نفع ، ابن عبد العبد في الدنيا ، فعرض الله
تعالى الخير عليها اعطم العرض ، وانصر الله ، الغني ، ذكر ، لنا ذكره ، الانفراد ، بالنصر
وصعفه ، ونفاد المداد ، الجيد ، وقوله من اجل ان العرب ، سيد جارحه ، فلشق عليه ، بالصبر ، فيصل
الخمة الى ، وسط الهامة ، وكف كعاره

قوله وعاد نام الدرداء الماء ، الدرداء الماء ، وحان حل واحد ، منكا ، هشام الدرداء ، البحر ، يحاكي
والشعر ، تابعيه ، والطاهران المراد شماها هنا ، الكبر ، واسمها حجبه ، واسم الصغر ، هي ، بارد
وطاهر كلام ، ان الملك ، انما حجبه ، وطاهر ، هذا ، الزهراء ، انها الصغرى ، لحجبه ، والمجدران ، حجبه
سرار ، الصدر ، اسم عام ، سر ، وعلى يلتقط الحجر ، ان حج ، اليقاء ، الحجر ، ما ، ابوا ، لنكاره ، الفاء ، وابيان
وصير ، الناعلة ، المفعول ، في ، حجر ، اعلم ، ان من ، شي ، واحد ، وهو ، خصائص ، ما ، الذهب ، ان ، لك
لف ، جار ، لها ، الدخول ، على ، بلال ، عليك ، اسا ، الفعل ، قبل ، الحاجب ، الرئين ، وراء ، ان ، قبل ، ان ، ذا ، الحاشية ، رجل ، الله
تعالى ، عنه ، اركاح ، المعاليق ، مصنع ، مع ، المرحد ، ان ، يتنزل ، الغم ، صباحا ، بادئ ، او ، يرجد ، فيه ، صاحا
ارتشى ، العصير ، وهو ، رشى ، العنا ، وادن ، ارب ، والبراق ، بالكسر ، حوسر ، الصدر ، الى ، يحرك
عاد ، وجهها ، اسلف ، نع ، الحبر ، تعالى ، اطلع ، المطر ، والحرا ، اذا ، الحل ، وسهد ، مواد ، وارد ، سهد ، الحجر
نع ، الحر ، الحاجر ، قادة ، وشاعر ، اليم ، وحار ، سرعان ، الجاهلة ، وسدون ، سوء ، الساهر ، الخشن ، الهدر
يقتله ، وساء ، الفجر ، وحد ، الهرمز ، وشد ، الحرجة ، بدا ، الم ، مالك ، وله ، اساء ، وجلد ، الله ، الشر ، والصغار
قوله ، الحجد ، دال ، سها ، جمعه ، فهمه ، نع ، الم ، العاشية ، وسكر ، اقها ، وما ، الجاء ، مالك ، وان ، جنى ، مالها
اصابهم ، لعيشة ، حجد ، اسوا ، لها ، فاسد ، حجة ، الله ، قد ، نصر ، رجلا ، آخر ، هو ، مرض
ملك ، جبر ، طائفة ، بيان ، معنا ، ان ، معهم ، من ، الدين ، مرجد ، ول ، الحجة ، الله ، ولك ، الادعاء ، الاعدام
سطلنا ، لها ، حاضر ، اسرد ، احمد ، سرد ، للاحد ، الدين ، ندعا ، عليه ، اراد ، كجر ، اهل ، الكلام
الجبر ، والمراد ، الجاد ، والصانع ، مارون ، بها ، الطعام ، العرب ، الذرة ، مرام ، الاسان ، وخصص ، بين
الاب ، عند ، سنة ، الاحوال ، الماء ، الاثنا ، الدين ، المحصنين ، الكاذبين ، عنها ، الحاج ، انا ، فالحجيا
والعجز ، دنه ، والطعام ، خارجي ، وهذا ، ذريب ، بارد ، رسل ، جميع ، معاني ، يدنه ، اسماني ، يشرب ، وعنده ، مرت
مره ، وقانا ، جثرت ، له ، الدنيا ، كجاريها ، والسماء ، اعلم ، بصحة ، ان ، يطالع ، فيه ، الدعاء ، مع ، الرض
والرضه ، والعاشه ، وهذا ، رد ، على ، الصرفي ، في ، مرام ، الولى ، لا ، تم ، الزكاة ، حتى ، يحج ، كامل ، بن
البلاد ، لا ، يد ، مرولي ، كشف ، وكسب ، بعض ، الزاد ، ابيا ، معاذا ، لا ، يحكم ، بصاحبه ، ان ، يجب ، عليه ، الزكاة
وهذا ، على ، ما ، سمي ، في ، كتاب ، الزرجمة ، ان ، يسر ، المعجمة ، اعلم ، ان ، اسامه ، موضعه ، ان ، على
الكل ، من ، ابي ، يحمد ، ان ، سامه ، هو ، نهر ، جاره ، وكبارا ، يكون ، مفعا ، وسط ، الدار ، الهاء ، ارسلت
ان ، الحق ، مرحصر ، ان ، لا ، اصطبح ، بالبث ، فلم ، يجاز ، اجابا ، ان ، تعالى ، من ، ص ، ان ، بطاله ، هذا ، الحديث
لم ، يصطبح ، الدار ، وهو ، قال ، الحق ، ومن ، ما ، وقع ، الصبي ، وفيه ، ان ، عباد ، الطفل ، صلة ، الاباء ، وسط
لهم ، ومصر ، هو ، ما ، نهر ، ابي ، حبيب ، بلفظ ، الجمل ، ان ، حصر ، نا ، الزنا ، لعيسى ، بلفظ ، الآخر
من ، عند ، اسماء ، والعجم ، الزكاة ، في ، خلقه ، الله ، وابصر ، نقصاء ، الحجر ، مع ، اك ، وابرها

احكم الدين سرا لا تنقص مما تشرب ولا تشرب الا ربع على ربع كالابل الماء ان لا
تشرب يوما واحدا وهو الى رجل لزكى والواحد فاعد من شهرا ان لها حرا لنصف الابل
والاصل للرجل وان عجز عنها والعرب يسمى الماء بين الابل ويقال لها ان ساءت
الابل والماء اذا كان ناسان والبادان الحمر الناسيا هذا شهر واهذا نصف عدد ثم
قلق يسمى الواحد في الامر بالعجلة قال الله والخراجة الناس العلزن

باب الآباء والشهر

الشهر يعم السرى ويعاد بحاسبة الشهر والرياسة تعاد بحاسبة البصران ما تعلم لبراء الناس
ويشعره الاسم اشتقاق حلو في الشهر الى العجم ريسناد الى السناد واخرون قد ذكرا الواحد
اذا الكلام اذا وضع اذا الى الحرب وتلفظ عند النداء بلفظ حا مقصورا اشباه
جنبذ نفع الدار الهلال وصفها ولم اسمها ان اس راجب الرجيبة الله سبل حمله عن
بعد المكان والشيع الشهر وازال الحول بغير الذكر الخطة اس عمار عمل
على غير اخلاص وانما سمى الهلال لان الناس رفعوا اصواتهم جهارا عند رؤيته فلذلك سمى الله
وصفحه ويظهر ما كان يخطه وما لم يعهد لهم معهد بولا اطباء والمزاحة عند الناس
والبرد وجه الله وان الله سار يحمد حمد شاكس الناس الذكر اذا قبل المزاح عنهم والاثواب
لو للاخبار وكذلك رس يا ايها الناس يا ايها الى اطلعهم على انه نقل ذلك لهم الرجهم
فاشعر سخط الله سار يسار يحار بها الى الردت الراكب حلت الراكب
والهاجرة من الظاهر هو العود الذي يستدل به جلته واراد بذكره الميا الذي شربه
ثم يحرث فرخ وشبه ساعة بعمرة اصبعا واشاخرة عن الدم للما فلما قيد
للاهم ما كان ولها يلبه معاد فيها سهم
ولسه حزن العباد اذا لك قد ذا المرء لا يعزه الناس هو حزب يعد الله ذلك الا دعن
الحق المعنى السار الحذير اهر راجب ربها ما خلق الله بعاد ورعون اهر هذا الراجب
وكسمه بما كذبوا او ذا الحق في سبيل المتابع التراصع هر اطهار النذر اخر بر شبه
وقيل هر تعظم بر وجه سل بين الفصل وجمعه دار الخلائط هر اسلام العصما
الملد الثابت المقصور للاذن وناقة ١٣ الابل ما بين سبعة الحتها صار سابقها الى الشبس
سليط المحمر القصر وضع الناس الحجر للابل حين تحتظهر بن الحرب وادبر مقبلا
قولنى لي هر لي الاصل صفة لمرد ولنا للكبد الله صار حالا آذنته ان الصلة باحرب
والراد لا سماء اعلم به ما وجد العدم راحاب بن الابداء تحتر واحسر مع الناس

ونصب سطر الكبر والحر ان ملت المحبة المرتبة على العرابة المشعبة لسار الكلا
المدر تعدها شعوبا بها الصلب واتبعه الفراص ملت حتى على ما تدر عشة
الى الله سار ما حبير العراص ما جرح بار ما لرادع ابو الله ما طاب جاريه العراص
شهاب جلسنا مثله لها وحاصله الله الكلات به فيها جمعا اصلا وصايعا
ان ملت لشعكرون الله كم ظلما الحظ اهر اسار والمكس الله سار ريتيه والاحار
الياسترها هذه الاعصا ربيعه الحبه ذم سار كفظ حمراء جه عليه وهو من سر العصبة
سايبحر الدين اصعدا الى الظهر نظار بن نظر الى عاش عنه بن سطر ظ الاسد ريسع والعالم
ربحلا ذا ساق مرجع وا اجاء الرجعا والاجاج والطب والحدان مساء للاسان الله المكروب
الله اخراه للاربع والله الرد وشذ لانه اجعا حالا عيسا ربسار اسعا بر تنس احدها
ان العدد عدد يسرن ذا ايام غير عند عمر الله سار تشتمه منها ربد يوم معرر فيها عن يعرب
دلان فعلم كرد دين بريد اثرا ربيد ولا عدد ربسار ربعرض عند ذا لا تنى بن الشباب الحاضع الحاد
احد وهذا معن ان العرب بر الدلا والبار ربسار دين ربع وا على ما علمه ربد ذا
اياهم وا عشرا لترين ٥ دورين عشر جبسة ربسار ٨ الاد وما دارين لطعن عن الله المرء
وتزده والبرسا بعد اخر وحتى بنهم المعن والرحمن لطمه الله سار الكعبه
رسعنه وعطر عله اطرك ونسل بها وجه بالله رهرا ته نصبي وج المرس الماء
والدرج خلاف سار الامر ما عضد محمد بن سر حدينة ساء ار جباء الب
ما المرت بلبع الى النعم المتم لا ابو الحباب ابو الان حباء مد ان ابو الاد العرد يقبل الحق بار ول
اسلا الملين او اجر محرمه للبر هر اهرت ما اسرع بعض برجه فاجر بالمرد
ان ملت ما رجه نقلة بالرجه ملت الضرب ما الزاد الاكرم الا ما ذا ربه التراصع
والزلاله بعد اكرم ما ربسار وقيل الرجه شفعا ما ظاهر لشعكم بن المرد

وقيل ان والساعة ما ربع الى صبح الله سار الرجه
والمرتبط وعدها الى بتقار عرسا ربسار اللا صايع راسا عن الحدب سهل هر اشار الى
قرب المحكما وان وتسل بقارت سا عدنا طرا ان فصل الرسع ما ساء لانه بشي لسير
اطرا سيا قال رجه للار بالنظر الى العرض والبار بالنظر وقيل ان لسير بن الساعة
بن عزم مع القرب حتى يا ان لك ان الله عند علم الساعة ولا تعلمها عن ملت سلم
انبار سبه ملت المعلم قربا والمجود دانيا ملا الكفار سه
ولسه بن معه بار ملت اهل الهيئة بتبرا ان الملكات بسيطة لا عندن مقتضيا تما